

Carregando ovos que não são seus?:  
possíveis custos de levar ovos aderidos à  
concha do caramujo *Hastula cinerea*  
(Gastropoda: Terebridae)

Rosannette Quesada-Hidalgo



# Sítios de oviposição



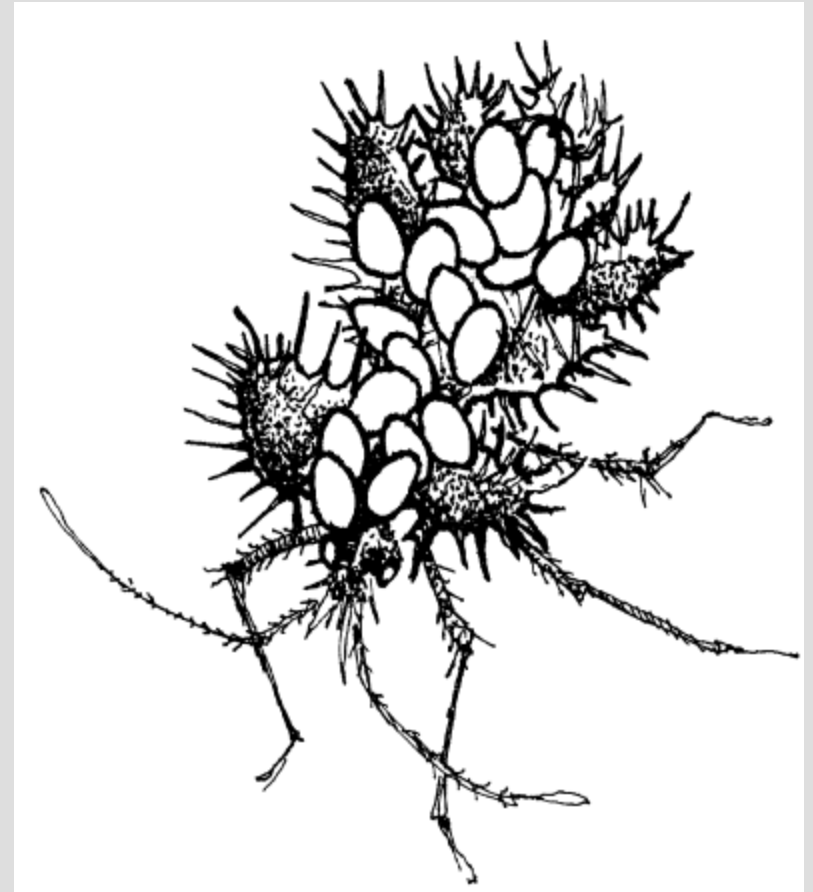

# Parasitismo?

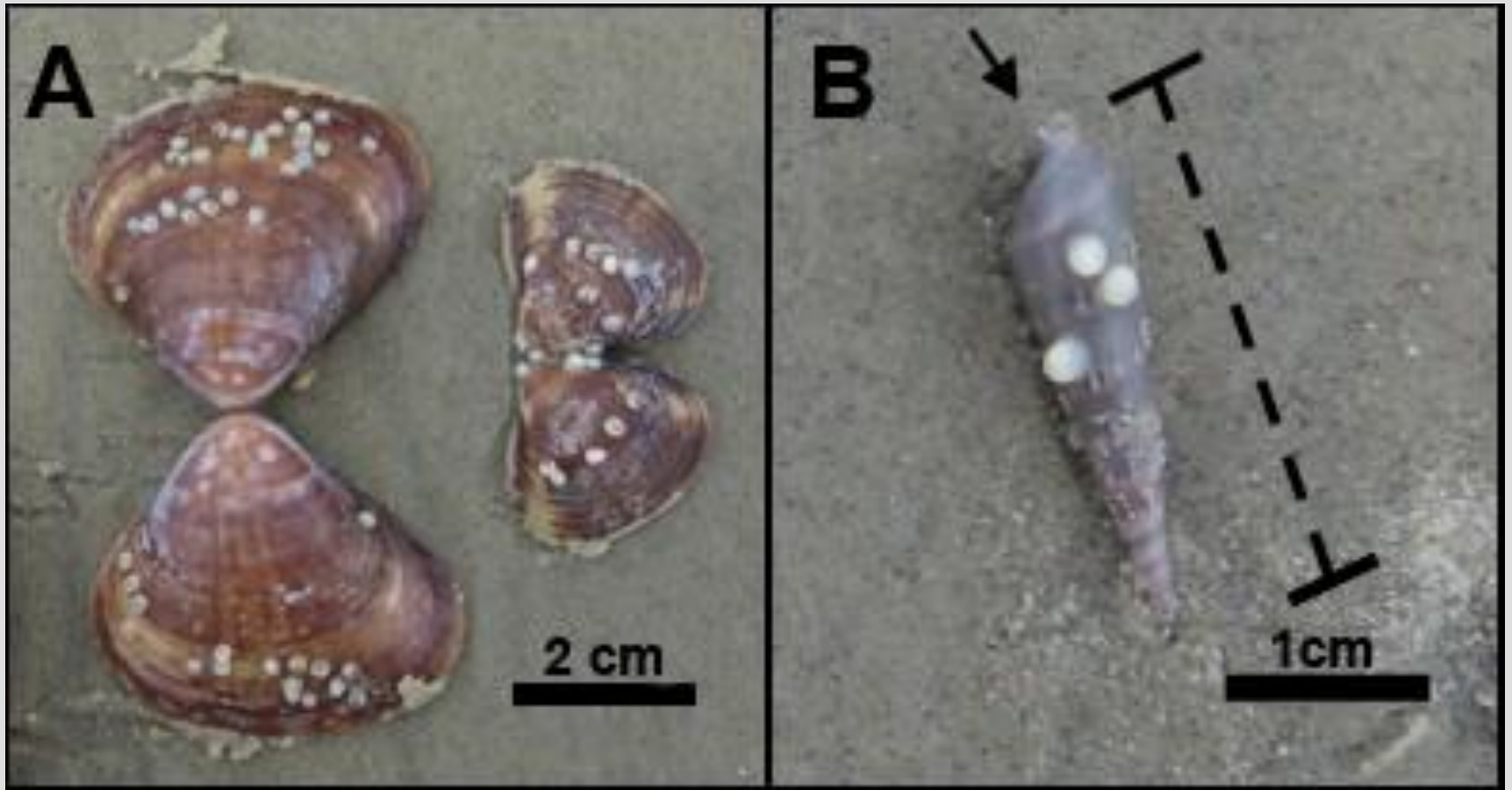

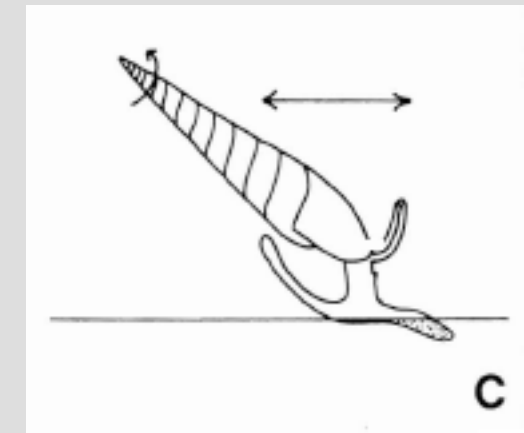
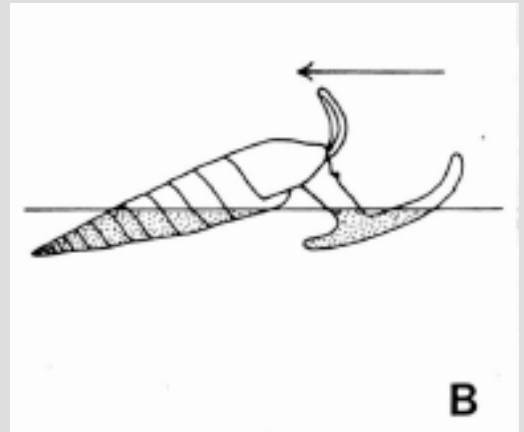
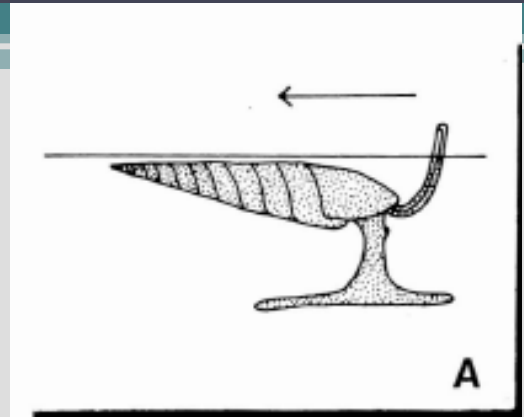

Tempo do enterramento

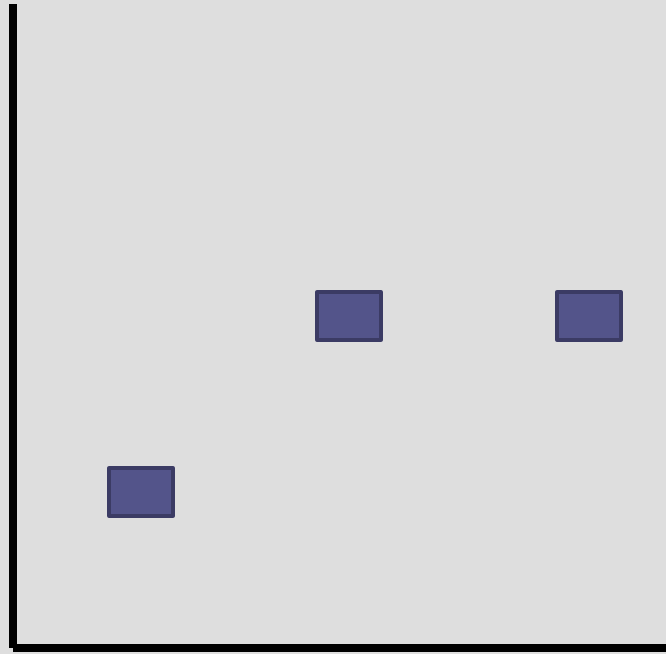

Com  
ovos

Sem  
ovos

Com  
miçangas

Deslocamento depois de  
uma onda

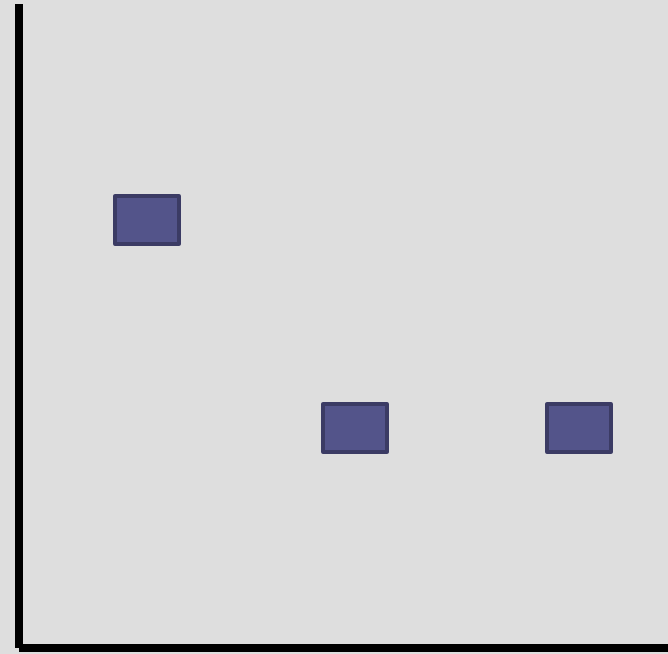

Com  
ovos

Sem  
ovos

Com  
miçangas













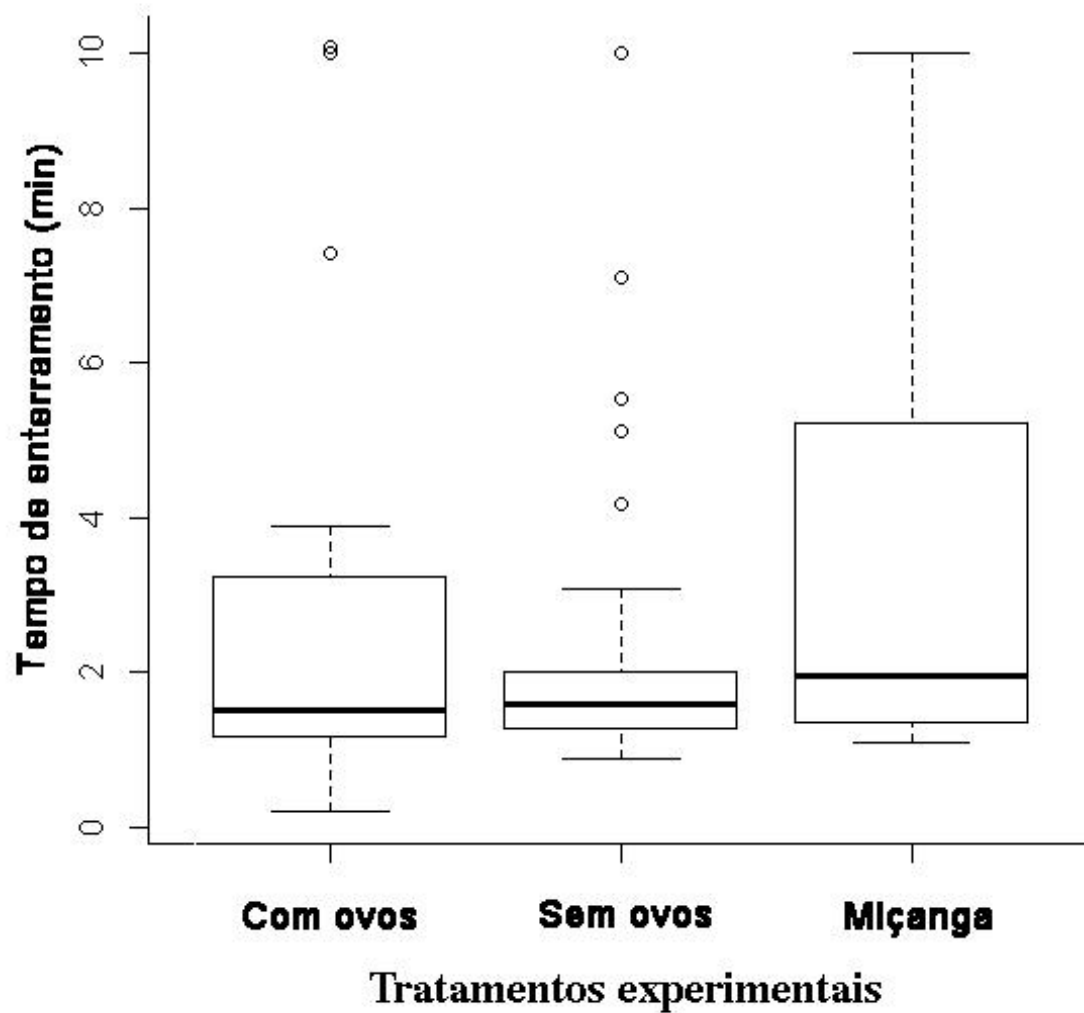

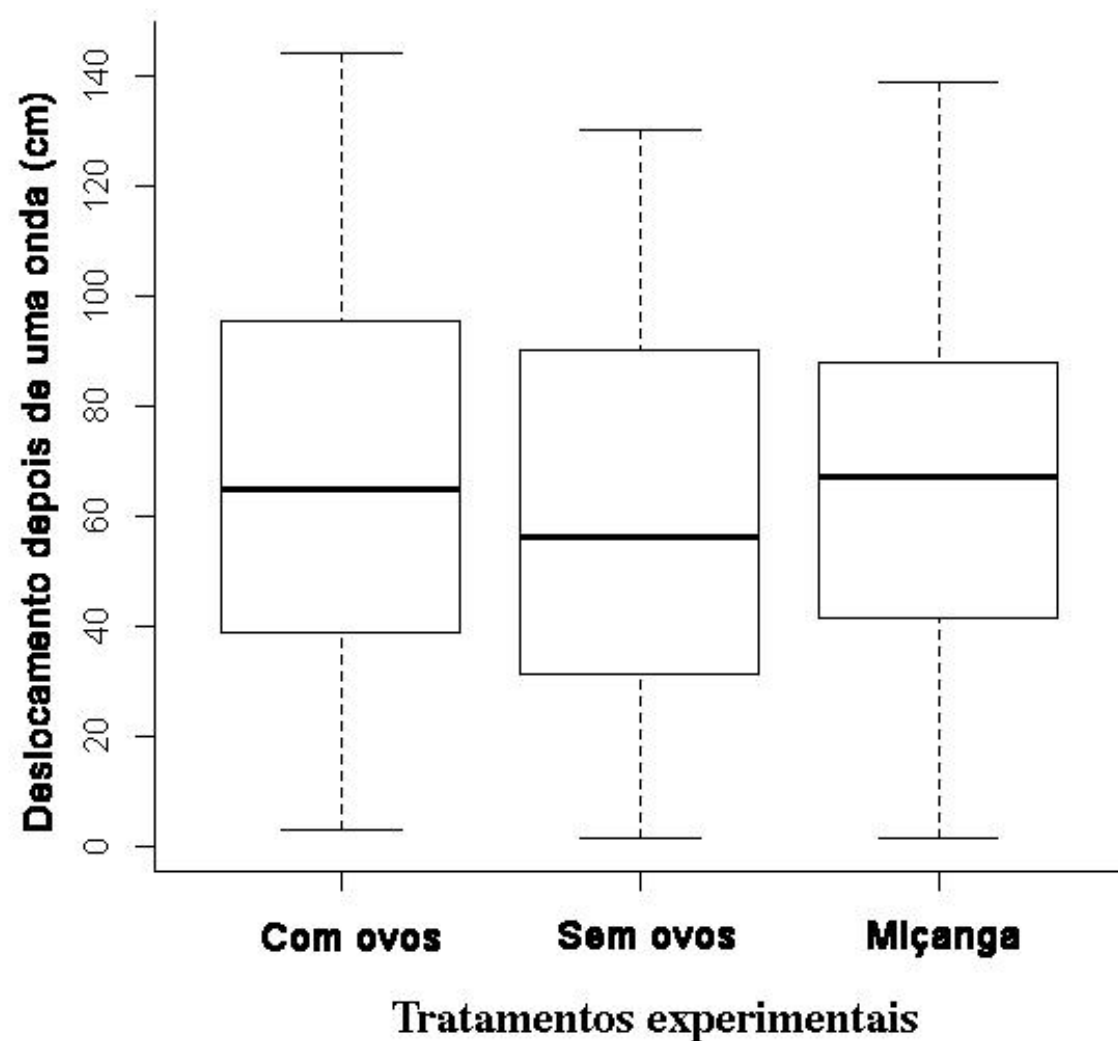

# Discussão

- Não há diferenças
- Outros comportamentos caçar, surfar

## **AGRADECIMENTOS**

Aos revisores Glauco e Rodrigo por importantes sugestões no manuscrito. Ao Tank, Felipe Uruguaio e Glauco por levar e trazer coisas da praia, ao Renacho, Rena e Renata Jacaré pela ajuda com a coleta de dados, ao Paulo Inácio, Sara e Picasso pela ajuda com a estatística, à Elena e ao Po pela ajuda com o portunhol, à Soly pela enorme ajuda com a coleta de dados na praia e aos meus 19 novos coleginhas que fizeram deste curso uma experiência muito legal.

